

Beste ActivBoard-collega

ActivBoard heeft een compleet nieuwe versie uit van de software die bij het bord hoort. Nu gebruik je daarvoor ActivStudio of ActivPrimary. Sinds kort is ActivInspire uit. De vernieuwingen zijn vrij ingrijpend.

### **Wat is er nieuw?**

Meer info over de nieuwigheden vind je hier:

<http://www.prometheanplanet.com/server.php?show=nav.20033>. Belangrijk is de combinatie van 'studio' en 'primary', aanpassingen passer, zoeken in bibliotheek, mogelijkheid om met twee tegelijk op het bord te schrijven (mits aankoop speciale pennen ActivArena aan €164,00 BTWe)...

### **Moet ik installeren?**

Neen, maar de huidige versie zal in de toekomst niet meer ondersteund worden. Je kan dus maar beter voorbereid zijn... Je kan na installatie nog altijd je klassieke versie gebruiken zodat je de nieuwe versie rustig kan verkennen.

### **Kan ik dit thuis ook? Is het legaal?**

Via de website van prometheanplanet.com kan je (voorlopig) de nieuwe versie downloaden. Uiteraard heb je wel het serienummer van je bord nodig om bij de installatie van de nieuwe software in te geven<sup>1</sup>. Er is ook een personal versie die je steeds kan downloaden.

### **Hoe installeer ik de nieuwe versie?**

1/ Ga op zoek naar je huidige serienummer: open ActivStudio → nieuwe flipchart → hoofdmenu, help, over ActivStudio, details, je ziet serienummer (20 cijfers) staan. Kopieer dit nummer (digitaal) naar word zodat je het straks kan plakken.

2/ Surf naar [www.sintjan-visitatie.be/ActivInspire.exe](http://www.sintjan-visitatie.be/ActivInspire.exe) of ga eerst naar de digibordlinks op de website van de scholengemeenschap.

3/ Je kiest best voor opslaan van het bestand (let op: 243,5 Mb groot – heb je breedband?) en daarna kan je het installeren. Als je virusprogramma je waarschuwt voor de gevaren van een exe-bestand: het is gescand op virussen.

---

<sup>1</sup> Zie verder hoe je dit kan terugvinden.

4/ De installatie kan even duren, er worden bestanden uitgepakt, dan moet je een aantal zaken bevestigen (kies gewoon voor wat het programma voorstelt). Op je bureaublad vind je een nieuw pictogram.

Dubbelklik om ActivInspire te starten, je krijgt een inlogscherf.

Daarin typ je je naam, de school en het serienummer dat je al opzocht bij stap 1. Daarna kiezen voor OK (niet voor personal of proef...). De volgende keer zal dit scherm niet meer getoond worden en start het programma meteen.

Promethean-licentieovereenkomst

Voer uw licentiegegevens in. Als u geen geldig serienummer hebt, wordt ActivInspire alleen in de Personal Edition uitgevoerd.

Licentie-informatie

Gebruikersnaam

Organisatie

Serienummer

PROMETHEAN

LICENTIEOVEREENKOMST VOOR SOFTWARE: PROFESSIONELE LICENTIE (Licentie) v. 1.1 (maart 2009) Voor ActivInspire (de Software)

GEBIED: Het land van Uw verblijfplaats (in het geval van een individu) of de primaire locatie van Uw bedrijf (in alle andere gevallen), zoals toepasselijk.

Deze Licentie wordt aangegaan door de eindgebruiker (U of Licentiehouders) en, als het Gebied de Verenigde Staten, Canada, of grondgebied of afhankelijke gebieden van de Verenigde Staten betreft, Promethean, Inc, als het Gebied het Verenigd Koninkrijk of alle andere Gebieden betreft, Promethean Limited (Promethean). Deze afvaardiging is een met de licentie van deze Licentie en de

Ik accepteer de voorwaarden van deze licentie

Personal Edition uitvoeren Nu kopen 60 Dagen proefperiode OK

Na de eerste opstart krijg je nog dit venster: je kiest voor de Studio (hogere leerjaren) of de Primary.



Deze keuze kan je later steeds wijzigen in het scherm dat je bij het opstarten ziet. Kies voor configureren in de eerste kolom en vink de optie 'volgende keer met de look en feel van Primary (Studio) starten'.

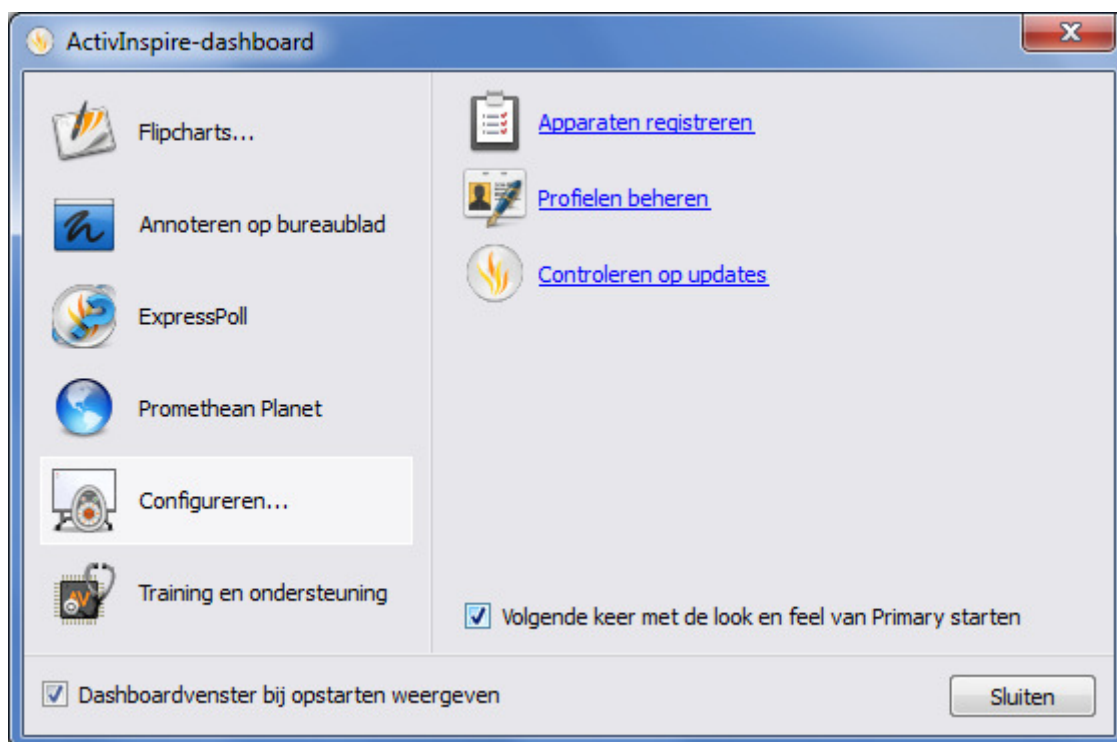

Ziezo, de volledige versie is geïnstalleerd.

Het is goed om regelmatig op 'Controleren op updates' (zie scherm hierboven) te klikken (er is intussen al een versie 1.3 uit!). Normaal gezien zal er al meteen een update voorgesteld worden, sla die op en voer hem uit. Een aantal 'fouten' worden dan opgelost.

Veel succes,

Voor meer info mag je me steeds contacteren.

Jordan (0473406836 – [jordan.biskup@sintjan-visitatie.be](mailto:jordan.biskup@sintjan-visitatie.be))